

20 października 2023

Informacja zakładów energetycznych dotycząca gospodarstw domowych

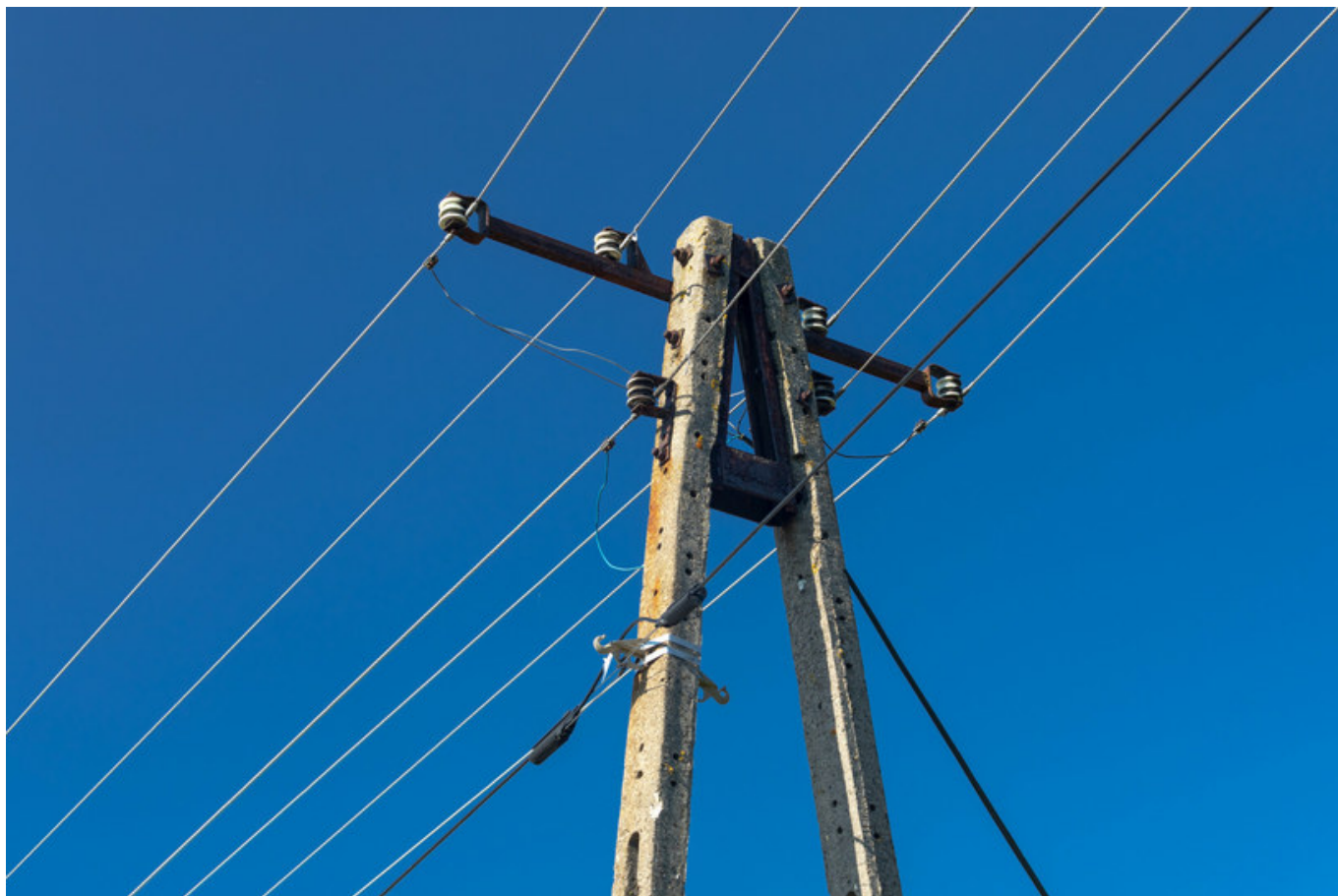



Nadawca
ENERGA-OBROT SA
al. Grunwaldzka 472
80-309 Gdańsk



F

Szanowni Państwo,

zgodnie z Rozporządzeniem Ministra Klimatu i Środowiska z 9 września 2023 r. [1], wszyscy odbiorcy energii elektrycznej w gospodarstwie domowym mogą otrzymać jednorazową obniżkę rachunku za prąd w kwocie **125,34 zł**. Aby uzyskać obniżkę, którą naliczymy Państwu najpóźniej w ostatnim rozliczeniu za 2023 rok, wystarczy, że spełnią Państwo jeden z opisanych niżej warunków (od 1 do 6).

WAŻNE. Nie muszą Państwo składać dodatkowych oświadczeń ani kontaktować się z nami, jeśli na dzień wejścia w życie rozporządzenia [1] (tj. 19 września 2023 r.) dla danego punktu poboru energii:

- ▶ mają Państwo aktywną eFakturę lub
- ▶ wyrazili Państwo zgodę na otrzymywanie od nas informacji dotyczących produktów i usług świadczonych przez nas lub
- ▶ są Państwo prosumentem lub
- ▶ złożyli Państwo oświadczenie w ramach Tarczy Solidarnościowej [2].

Jeśli nie spełniają Państwo choćby jednego z tych kryteriów, mają Państwo czas: **do 15 grudnia 2023 r. (warunki 2,3,4) oraz do 31 grudnia 2023 r. (warunki 5 i 6)**, aby:

1. w okresie co najmniej trzech następujących po sobie miesięcy między 1 stycznia 2023 r. a 30 września 2023 r. zmniejszyć zużycie energii elektrycznej w punkcie poboru energii do poziomu poniżej 95% w odniesieniu do tych samych trzech następujących po sobie miesięcy między 1 stycznia 2022 r. a 30 września 2022 r. lub
2. zweryfikować i potwierdzić poprawność swoich danych lub
3. wyrazić zgodę na otrzymywanie od nas korespondencji, w szczególności faktur VAT, za pośrednictwem środków komunikacji elektronicznej lub w serwisie ENERGA24 lub
4. wyrazić zgodę na otrzymywanie od nas informacji dotyczących naszych produktów i usług lub
5. zostać prosumentem energii odnawialnej lub
6. złożyć oświadczenie (jeśli nabyli Państwo uprawnienia w 2023 roku), o którym mowa w art. 9 ust. 1 ustawy [2] tj. w ramach Tarczy Solidarnościowej np. o posiadaniu Karty Dużej Rodziny, o posiadaniu lub zamieszkiwaniu z osobą z niepełnosprawnością, o prowadzeniu gospodarstwa rolnego lub działu specjalnego produkcji rolnej.

Szczegółowe informacje znajdują Państwo na naszej stronie energa.pl w sekcji „Aktualności”.

Z poważaniem
ENERGA-OBROT SA

[1] Rozporządzenie Ministra Klimatu i Środowiska z dnia 9 września 2023 r. zmieniające rozporządzenie w sprawie sposobu kształtowania i kalkulacji taryf oraz sposobu rozliczeń w obrocie energią elektryczną.

[2] Ustawa z dnia 7 października 2022 r. o szczególnych rozwiązaniach służących ochronie odbiorców energii elektrycznej w 2023 roku w związku z sytuacją na rynku energii elektrycznej.





Obrót S.A.

ul. 8 Marca 6
35-959 Rzeszów
PGE Contact Center: 422 222 222

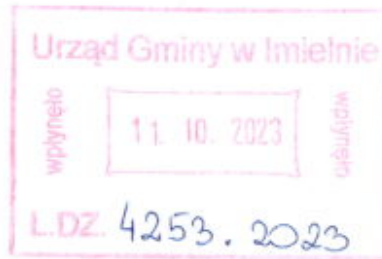

Firma
Przyjazna Klientowi

Rzeszów, 19 września 2023 r.

Data nadania: 04.10.2023

PW11047000459_23_0P2_000459

6/P/3



GINA IMIELNO
CMENTARNA 7
28-313 IMIELNO

Szanowni Państwo,

w ramach nowelizacji rozporządzenia Ministerstwa Klimatu i Środowiska [1] gospodarstwa domowe zapłacą o 125,34 zł mniej za prąd z 2023 r.

Z obniżki mogą skorzystać gospodarstwa, które spełnią określone w rozporządzeniu warunki [2].

W związku z tym zachęcamy, aby do 15 grudnia br.:

- zweryfikowali i potwierdzili Państwo poprawność swoich danych umownych, które posiada PGE Obrót;
- wyrazili Państwo zgodę na otrzymywanie od nas korespondencji, w tym faktur VAT (PGE eFaktury), za pośrednictwem środków komunikacji elektronicznej;
- wyrazili Państwo zgodę na otrzymywanie informacji o produktach i usługach, które oferujemy.

Jak to zrobić

- **elektronicznie, przez e-formularz dostępny na stronie www.gkpge.pl/tarcza;**
- **w PGE eBOK w zakładce Ustawienia -> Moje zgody;**
- przez platformę ePUAP na wzorze formularza, który znajduje się na stronie www.gkpge.pl/tarcza;
- telefonicznie na nr 422 222 222, od poniedziałku do piątku w godz. od 8.00 do 17.00;
- osobiście w Biurze Obsługi Klienta (lista placówek znajduje się na www.gkpge.pl/dla-domu/strefa-klienta/mapa-placowek);
- osobiście w siedzibie PGE Obrót lub w Oddziałach na wzorze formularza, który znajduje się na stronie www.gkpge.pl/tarcza;
- korespondencyjnie na adres ul. 8-go Marca 6, 35-959 Rzeszów lub inny adres PGE Obrót, na wzorze formularza, który znajduje się na stronie www.gkpge.pl/tarcza.

W przypadku braku możliwości weryfikacji danych, które przekazali Państwo w formularzu, skontaktujemy się z Państwem.

Jak będzie wyglądało rozliczenie

Kwotę obniżki zaksięgujemy automatycznie na poczet bieżących i przyszłych zobowiązań. Jeśli na Państwa koncie rozliczeniowym występują zaległości w płatnościach, to w pierwszej kolejności przeznaczymy tę kwotę na ich pokrycie.

Jeśli nie spełnią Państwo żadnego z określonych w rozporządzeniu warunków [2] do zastosowania obniżki, to w 2024 r., po przeprowadzeniu weryfikacji, powiększymy Państwa rachunek o kwotę, o którą pomniejszyliśmy należność za 2023 r.

Więcej informacji na temat rozporządzenia można znaleźć na stronie www.gkpge.pl/tarcza

[1] Rozporządzenie Ministra Klimatu i Środowiska z dnia 29 listopada 2022 r. w sprawie sposobu kształtowania i kalkulacji taryf oraz sposobu rozliczeń w obrocie energią elektryczną

[2] Z obniżki mogą skorzystać gospodarstwa, które spełnią warunki określone w rozporządzeniu [1]:

- zweryfikują i potwierdzą poprawność swoich danych, które posiada PGE Obrót lub
- wyrażą zgodę na otrzymywanie od PGE Obrót korespondencji elektronicznej, w tym faktur VAT (PGE eFaktury), za pośrednictwem środków komunikacji elektronicznej lub w dedykowanym do obsługi odbiorców portalu internetowym lub
- wyrażą zgodę na otrzymywanie informacji o produktach i usługach, które oferuje PGE Obrót lub

- zmniejszą w okresie co najmniej trzech następujących po sobie miesięcy między 1 stycznia 2023 r., a 30 września 2023 r. zużycie energii elektrycznej w punkcie poboru energii do poziomu poniżej 95% w odniesieniu do tych samych trzech następujących po sobie miesięcy między 1 stycznia 2022 r. a 30 września 2022 r. lub
- są prosumentami energii odnawialnej w rozumieniu art. 2 pkt 27a ustawy z dnia 20 lutego 2015 r. o odnawialnych źródłach energii lub
- złożyli oświadczenie, o którym mowa w art. 9 ust. 1 ustawy z dnia 7 października 2022 r. o szczególnych rozwiązaniach służących ochronie odbiorców energii elektrycznej w 2023 roku w związku z sytuacją na rynku energii elektrycznej. Oświadczenia złożone w ramach rządowej tarczy solidarnościowej (gospodarstwa domowe z Kartą Dużej Rodziny, gospodarstwa domowe z osobą z niepełnosprawnością lub rolnicze gospodarstwa domowe).

Z obniżki mogą skorzystać odbiorcy, którzy mają zawartą umowę z PGE Obrót i wykorzystują energię elektryczną na potrzeby gospodarstwa domowego.

Energią elektryczną pobraną na cele gospodarstwa domowego nie jest energia pobrana wyłącznie na potrzeby:

- pomieszczeń gospodarczych tj. piwnice, garaże, strychy, pralnie, domki letniskowe, kempingowe, altany w ogródkach działkowych, oświetlenia klatek schodowych, zasilania dźwigów, węzłów cieplnych i hydroforni, zasilania budowy;
- lokali o charakterze zbiorowego mieszkania, to jest: domów akademickich, internatów, hoteli robotniczych, klasztorów, plebanii, kanonii, wikariat, rezydencji biskupich, domów opieki społecznej, hospicjów, domów dziecka, jednostek penitencjarnych i wojskowych w części bytowej, jak też znajdujących się w tych lokalach pomieszczeń pomocniczych, to jest: czytelnia, pralni, kuchni, pływalni, warsztatów itp., służących potrzebom bytowo- komunalnym mieszkańców;
- mieszkań rotacyjnych, mieszkań pracowników placówek dyplomatycznych i zagranicznych przedstawicielstw.

Z poważaniem

p.o. Prezes Zarządu

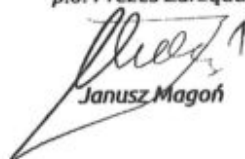

Janusz Magoń

Wiceprezes Zarządu



Tomasz Zaleszczyk